Concacaf NATIONS LEAGUE

Mexico VS Jamaica

Concacaf Nations League



1 - 0



Opta by STATS PERFORM

POST MATCH REPORT

GAME NOTES

Concacaf NATIONS LEAGUE

Mexico		Jamaica
1	-	0

- *Jesús 'Tecatito' Corona ha anotado en cada uno de los dos partidos que ha iniciado como titular con México en la Concacaf Nations League: esta noche contra Jamaica y en junio de 2021 contra Estados Unidos en la edición inaugural del torneo.*

- *Julián Quiñones, de México, ha participado en más goles en sus últimos dos partidos de la Liga de Naciones de la Concacaf (dos, un gol y una asistencia) que en los otros cinco partidos que ha jugado en el torneo en su carrera (un gol).*

- *Kyle Ming, de Jamaica, ganó tres entradas, más que cualquier otro jugador en el campo esta noche, junto a sus compañeros Richard King y Ronaldo Webster, a pesar de ser sustituido en el minuto 62. Mateo Chávez y Álvaro Fidalgo, de México, fueron los siguientes más cercanos, con dos cada uno.*

- *México no recibió remates al arco de Jamaica en este partido, siendo la primera vez en Concacaf Nations League que El Tri no concede disparos directos de un rival en un juego en la competición.*

- *Israel Reyes acertó 92 pases en este partido ante Jamaica, la marca más alta para un jugador de México en un partido de Concacaf Nations League en toda la historia de la competición. Además, tuvo un 93% de acierto (92/99).*

- *México es una de las dos únicas naciones que ha llegado a las semifinales de todas las ediciones de la Concacaf Nations League, junto con Estados Unidos. El Tri es también la única que ha terminado entre los tres primeros en todas las temporadas (primero en 2025, segundo en 2021 y 2024, tercero en 2023).*

Concacaf Nations League

Estadísticas del Partido

Concacaf NATIONS LEAGUE

Mexico **1 – 0** **Jamaica**

(1) . (0)

Jesús Corona (35') **GOLES**

PROMEDIO	Mexico		Jamaica	PROMEDIO
15.5	14	REMATES	5	9.3
6.0	5	REMATES AL ARCO	0	2.7
38.7%	35.7%	PRECISIÓN DE REMATES	0.0%	28.6%
1.61	1.04	GOLES ESPERADOS	0.58	1.14
68.3%	67.0%	POSESIÓN	33.0%	43.7%
622.0	704	PASES	340	380.0
88.7%	88.9%	PRECISIÓN DE PASE	78.5%	81.4%
10.5	11	CENTROS EN JUGADA	8	12.3
1.0	1	CENTROS EN JUGADA EXITOSOS	1	2.3
4.0	5	TIROS DE ESQUINA	3	3.0
1.5	2	FUERAS DE JUEGO	0	0.7
10.5	11	FALTAS	9	13.0
0.5	1	TARJETAS AMARILLAS	3	2.2
Total: 0	0	TARJETAS ROJAS	0	Total: 0

Opta

Concacaf Nations League

Formaciones

Concacaf NATIONS LEAGUE

Mexico 1 – 0 **Jamaica**

Árbitro
Saíd Martínez

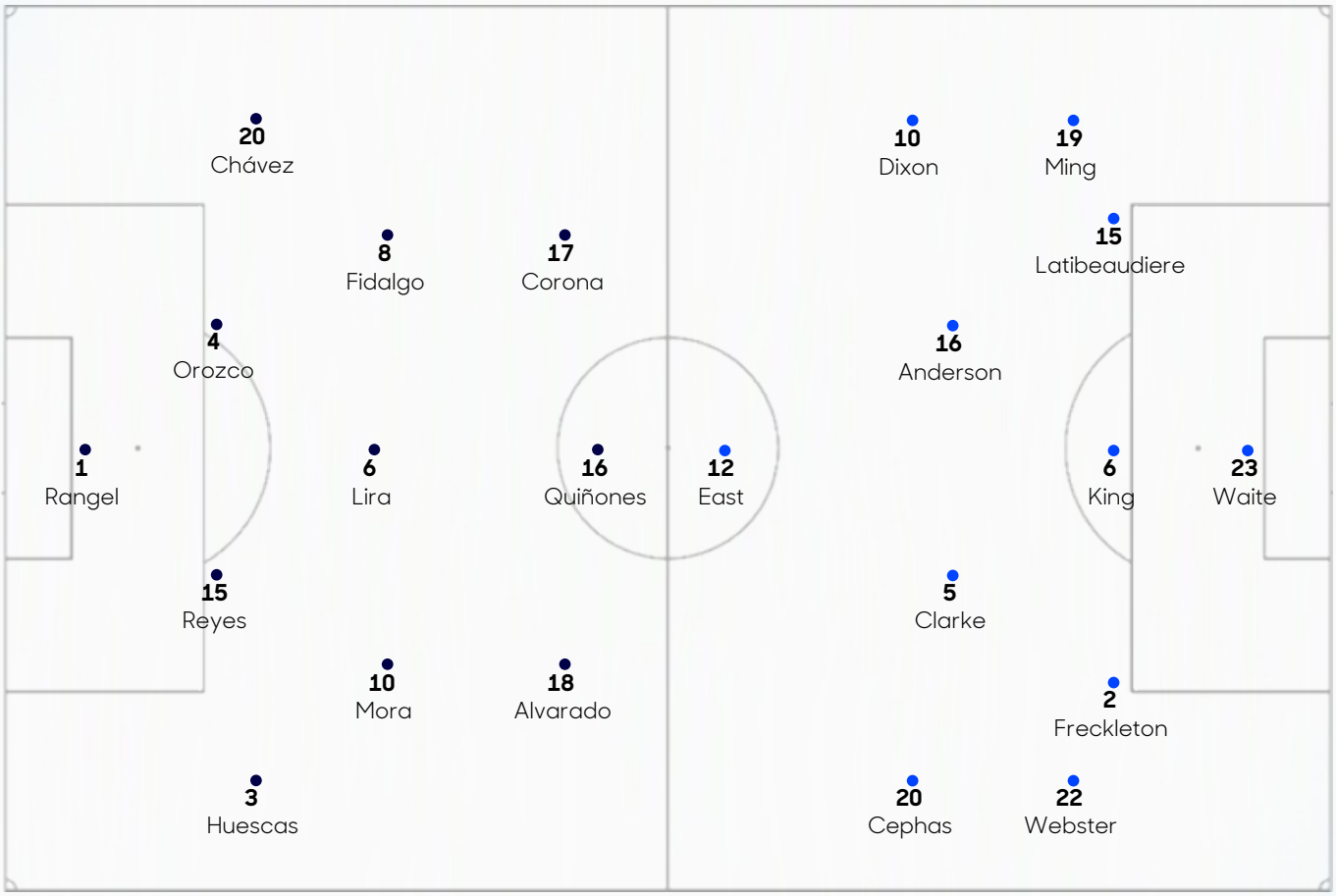

2	Kevin Álvarez	●
5	Johan Vásquez	
7	Obed Vargas	
9	Santiago Sandoval	●
11	Santiago Giménez	
12	Óscar García	
13	Andrés Montaño	●
14	Armando González	●
19	Alexis Vega	●
21	Álex Padilla	
22	Diego Campillo	
23	Jesús Gallardo	

Entrenador Rafael Márquez

1	Joshua Grant	
3	Denzel Hall	●
4	Christopher Ainswort..	
7	Tajay Grant	●
8	Dwight Merrick	●
9	Warner Brown	●
11	Ricky-Jade Jones	●
13	Amal Knight	
14	Ramone Howell	
17	Damion Lowe	
18	Jeovanni Laing	
21	Khori Bennett	

Entrenador Rudolph Speid

Opta

Concacaf Nations League

Top 5 Jugadores

Mexico - MEJORES 5 JUGADORES

INTERVENCIONES	
Israel Reyes	107
Mateo Chávez	94
Álvaro Fidalgo	89
Jesús Orozco	88
Érik Lira	79

REMATES	
Jesús Corona	3
Roberto Alvarado	2
Julián Quiñones	2
Jesús Orozco	2
Rodrigo Huescas	2

ASISTENCIAS DE REMATE	
Jesús Corona	2
Julián Quiñones	2
Álvaro Fidalgo	2
Gilberto Mora	2
Roberto Alvarado	1

PASES EXITOSOS	
Israel Reyes	92
Álvaro Fidalgo	74
Jesús Orozco	70
Érik Lira	63
Gilberto Mora	60

FALTAS COMETIDAS	
Érik Lira	4
Julián Quiñones	2
Santiago Sandoval	2
Álvaro Fidalgo	1
Rodrigo Huescas	1

FALTAS RECIBIDAS	
Érik Lira	2
Jesús Corona	1
Julián Quiñones	1
Álvaro Fidalgo	1
Gilberto Mora	1

Jamaica - MEJORES 5 JUGADORES

INTERVENCIONES	
Richard King	79
Miguel Freckleton	78
Joël Latibeaudiere	58
Ronaldo Webster	49
Karoy Anderson	41

REMATES	
Renaldo Cephas	2
Kaheim Dixon	2
Richard King	1
Damion Lowe	0
Joël Latibeaudiere	0

ASISTENCIAS DE REMATE	
Joël Latibeaudiere	1
Javon East	1
Warner Brown	1
Ronaldo Webster	1
Damion Lowe	0

PASES EXITOSOS	
Richard King	58
Miguel Freckleton	45
Joël Latibeaudiere	36
Karoy Anderson	26
Ronaldo Webster	23

FALTAS COMETIDAS	
Courtney Clarke	2
Javon East	1
Denzel Hall	1
Karoy Anderson	1
Warner Brown	1

FALTAS RECIBIDAS	
Ronaldo Webster	5
Javon East	2
Joël Latibeaudiere	1
Courtney Clarke	1
Miguel Freckleton	1

Concacaf Nations League

Goles Esperados

Goles | Al Arco | Desviados & Bloqueados

1

1.04 xG

14 remates

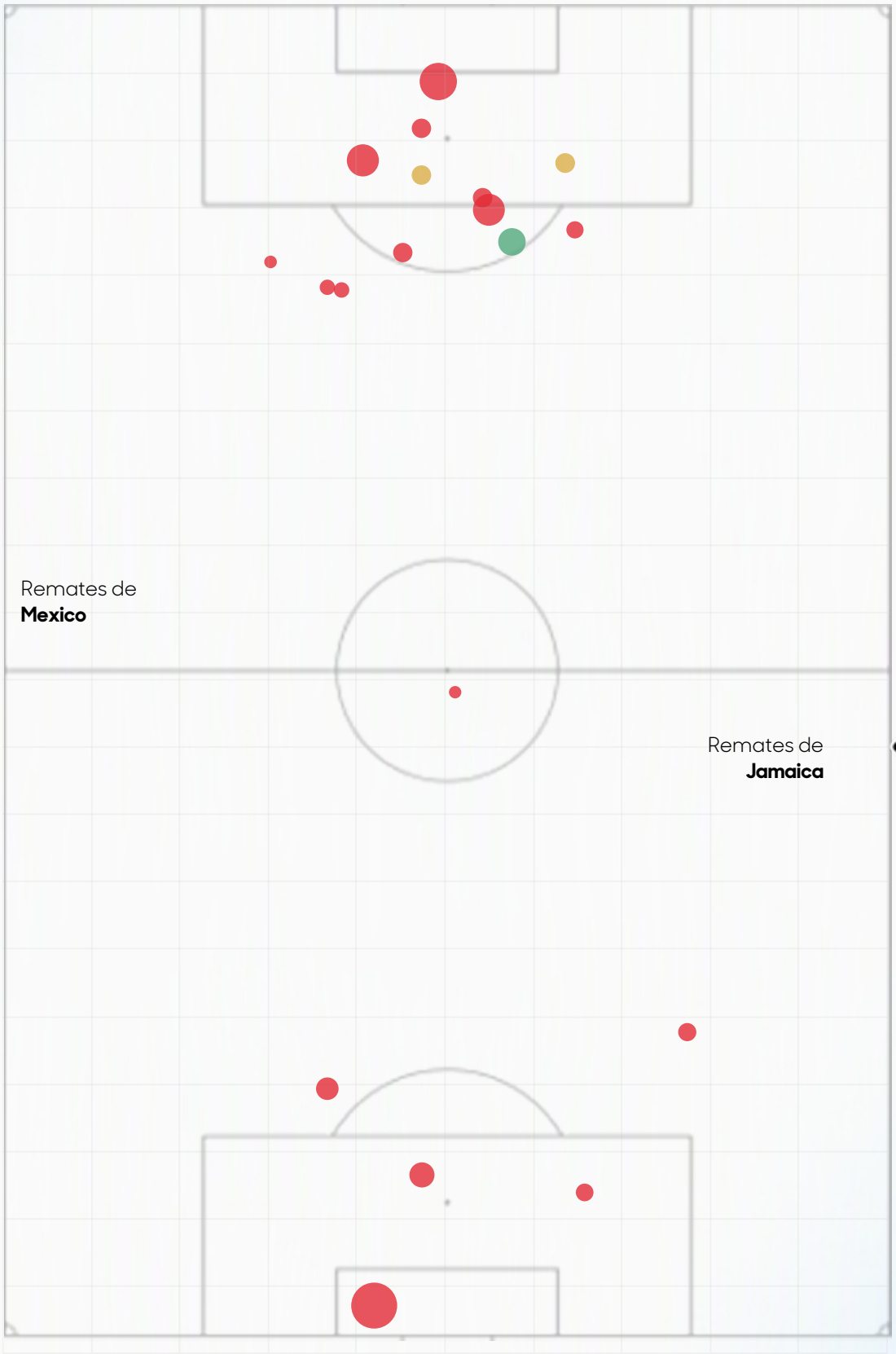

0

0.58 xG

5 remates

*No incluye goles en propia puerta

Baja probabilidad

Alta probabilidad

Concacaf Nations League

Evolución de los Goles Esperados

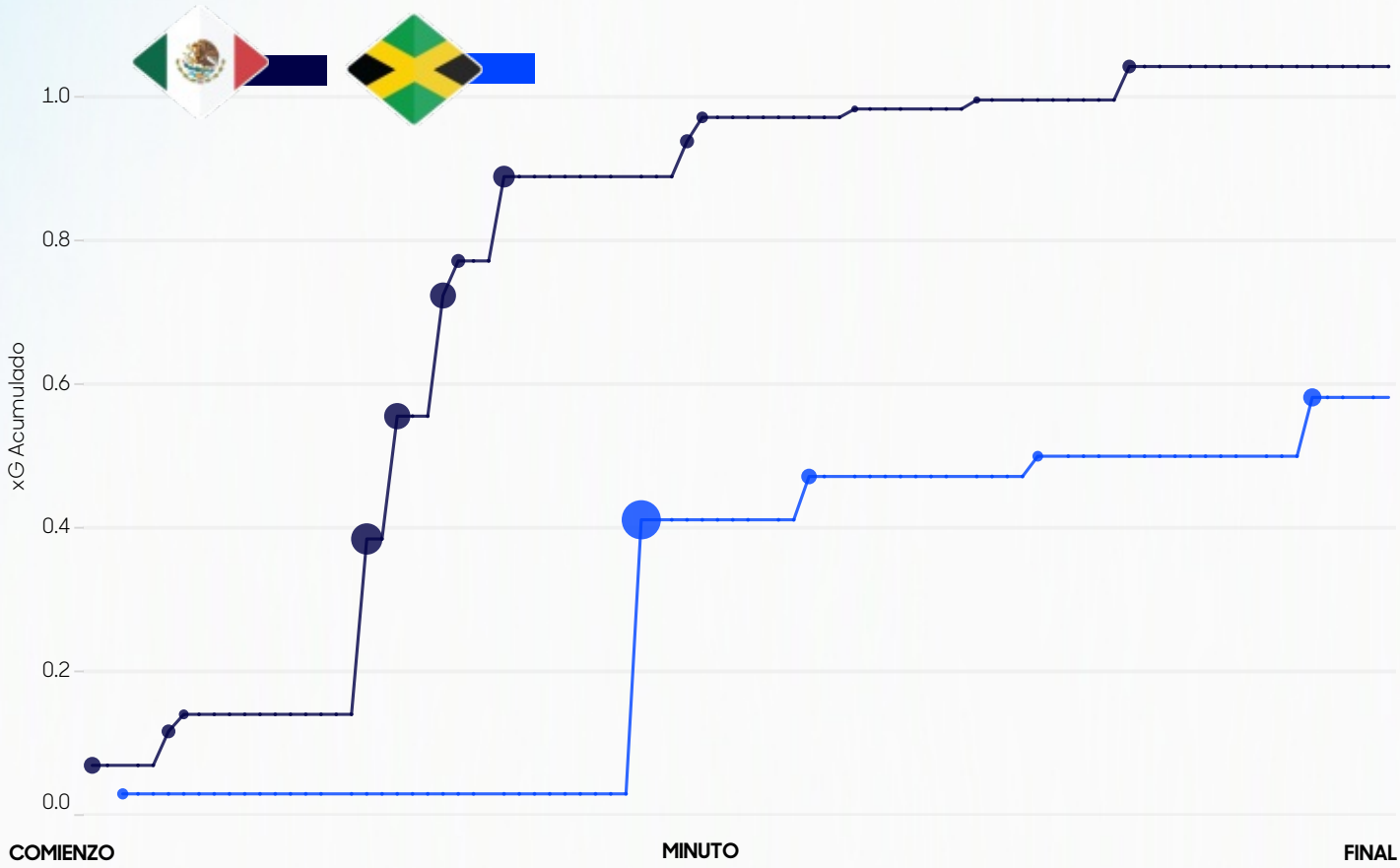

xG por Remate

min	jugador	resultado		Probabilidad de Gol (xG)
43	Renaldo Cephas	Jamaica	Desviado/Bloqueado	0.38
25	Julián Quiñones	Mexico	Desviado/Bloqueado	0.24
27	Jesús Corona	Mexico	Al Arco	0.17
30	Mateo Chávez	Mexico	Al Arco	0.17
34	Jesús Corona	Mexico	Gol	0.12
89	Richard King	Jamaica	Desviado/Bloqueado	0.08
54	Kaheim Dixon	Jamaica	Al Arco	0.06

***No incluye goles en propia puerta**

Concacaf Nations League

Posiciones Promedio con el balón

Mexico vs. Jamaica
11/17/2026

Intervenciones (minutos jugados)

1	Raúl Rangel	**30** (90´)
3	Rodrigo Huescas	**71** (72´)
4	Jesús Orozco	**88** (90´)
15	Israel Reyes	**107** (90´)
20	Mateo Chávez	**94** (90´)
6	Érik Lira	**79** (90´)
8	Álvaro Fidalgo	**89** (90´)
10	Gilberto Mora	**75** (83´)
16	Julián Quiñones	**53** (83´)
17	Jesús Corona	**57** (71´)
18	Roberto Alvarado	**53** (57´)
2	Kevin Álvarez	**21** (18´)
9	Santiago Sandoval	**26** (33´)
13	Andrés Montaño	**16** (19´)
14	Armando González	**4** (7´)
19	Alexis Vega	**18** (7´)

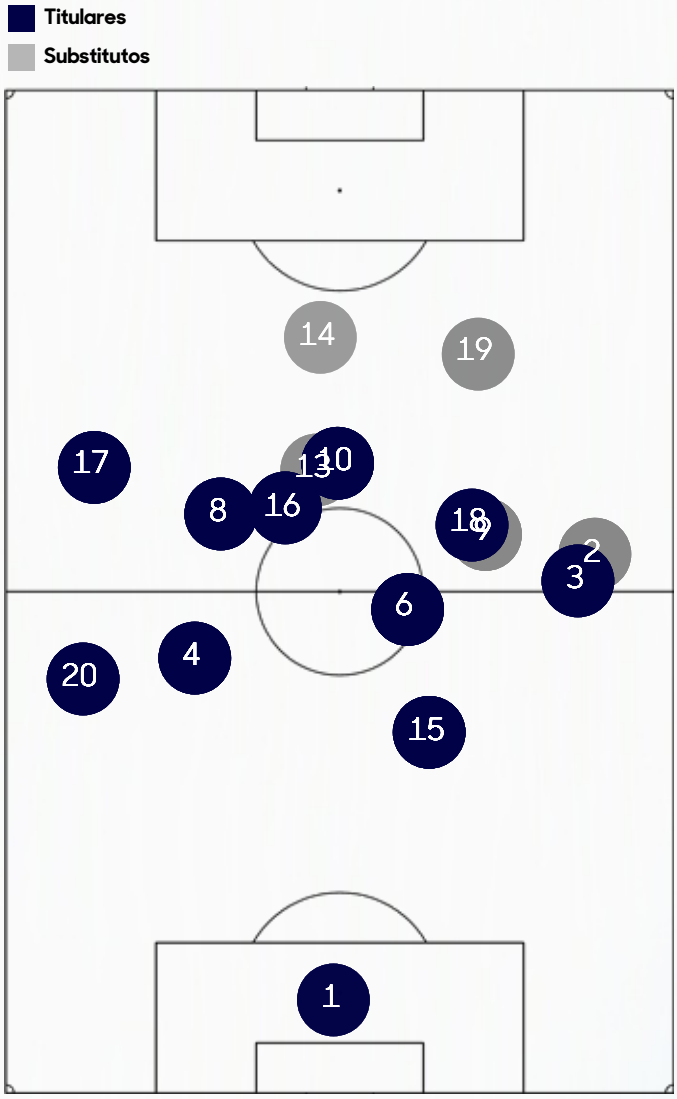

Top 5 - **Intervenciones en el área rival**



Concacaf Nations League

Matriz de Pases

Mexico vs. Jamaica
11/17/2026

Pases
1 23

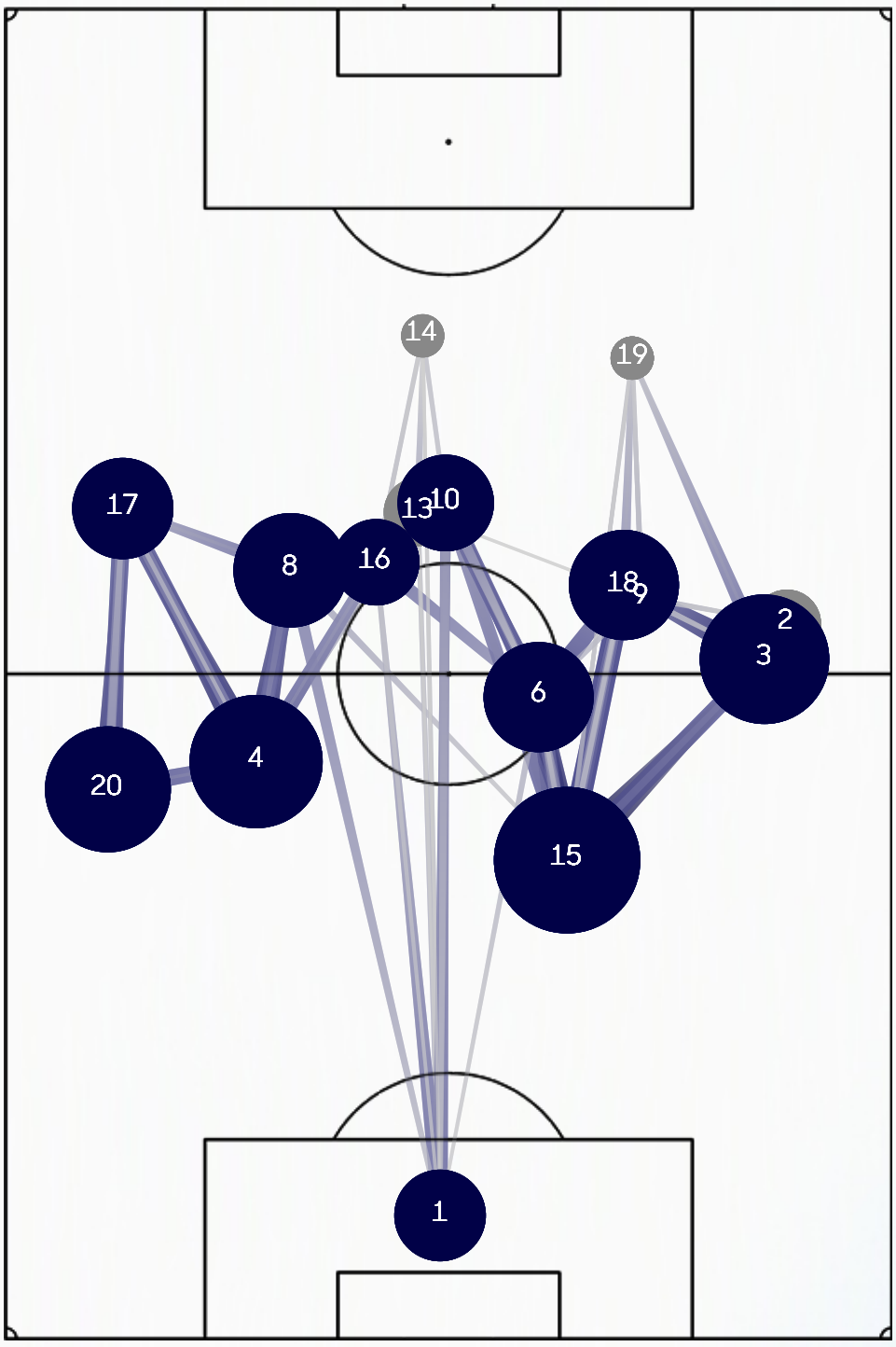

Concacaf Nations League

Posiciones Promedio con el balón

Concacaf NATIONS LEAGUE

Mexico vs. **Jamaica**
11/17/2026

Intervenciones (minutos jugados)

23	Jahmali Waite	**28** (90´)
2	Miguel Freckleton	**78** (90´)
6	Richard King	**79** (90´)
15	Joël Latibeaudiere	**58** (82´)
19	Kyle Ming	**39** (62´)
22	Ronaldo Webster	**49** (90´)
5	Courtney Clarke	**15** (62´)
10	Kaheim Dixon	**41** (90´)
16	Karoy Anderson	**41** (82´)
20	Renaldo Cephas	**24** (90´)
12	Javon East	**16** (62´)
3	Denzel Hall	**22** (28´)
7	Tajay Grant	**8** (8´)
8	Dwight Merrick	**12** (28´)
9	Warner Brown	**2** (8´)
11	Ricky-Jade Jones	**8** (28´)

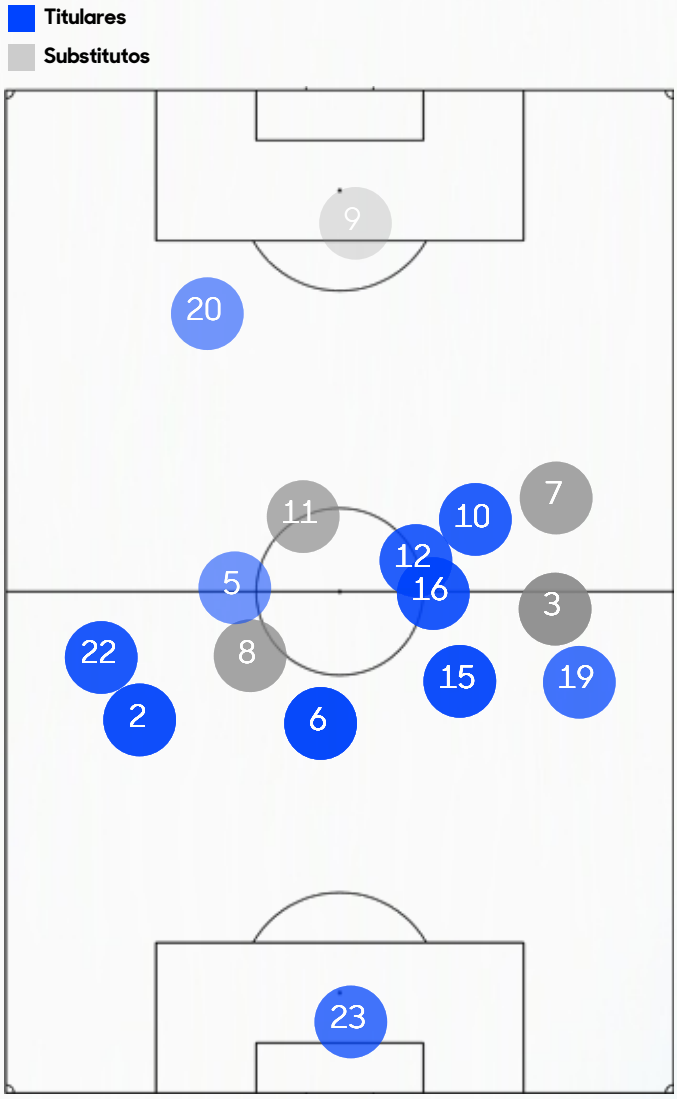

Top 5 - **Intervenciones en el área rival**

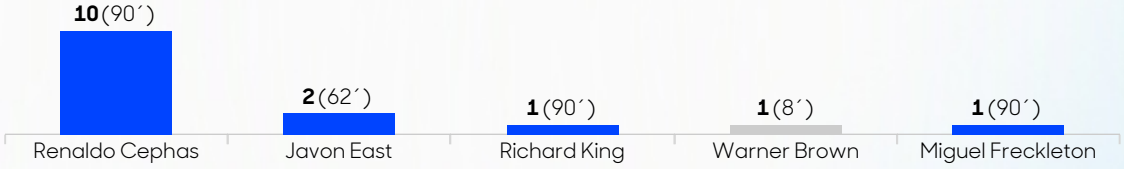

Opta

Concacaf Nations League

Matriz de Pases

Mexico vs. **Jamaica**

11/17/2026

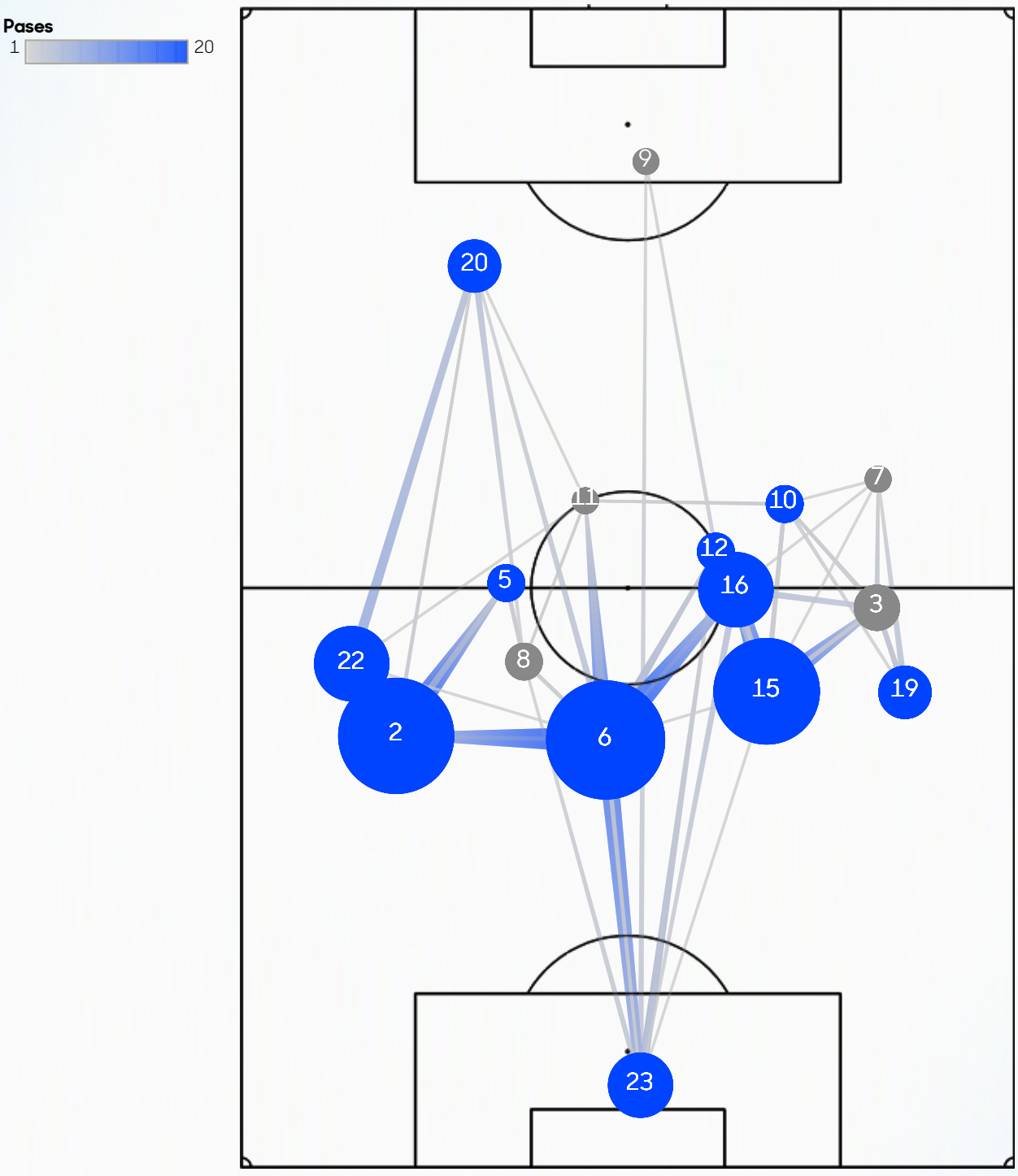

Concacaf Nations League

Posesión por Tramos

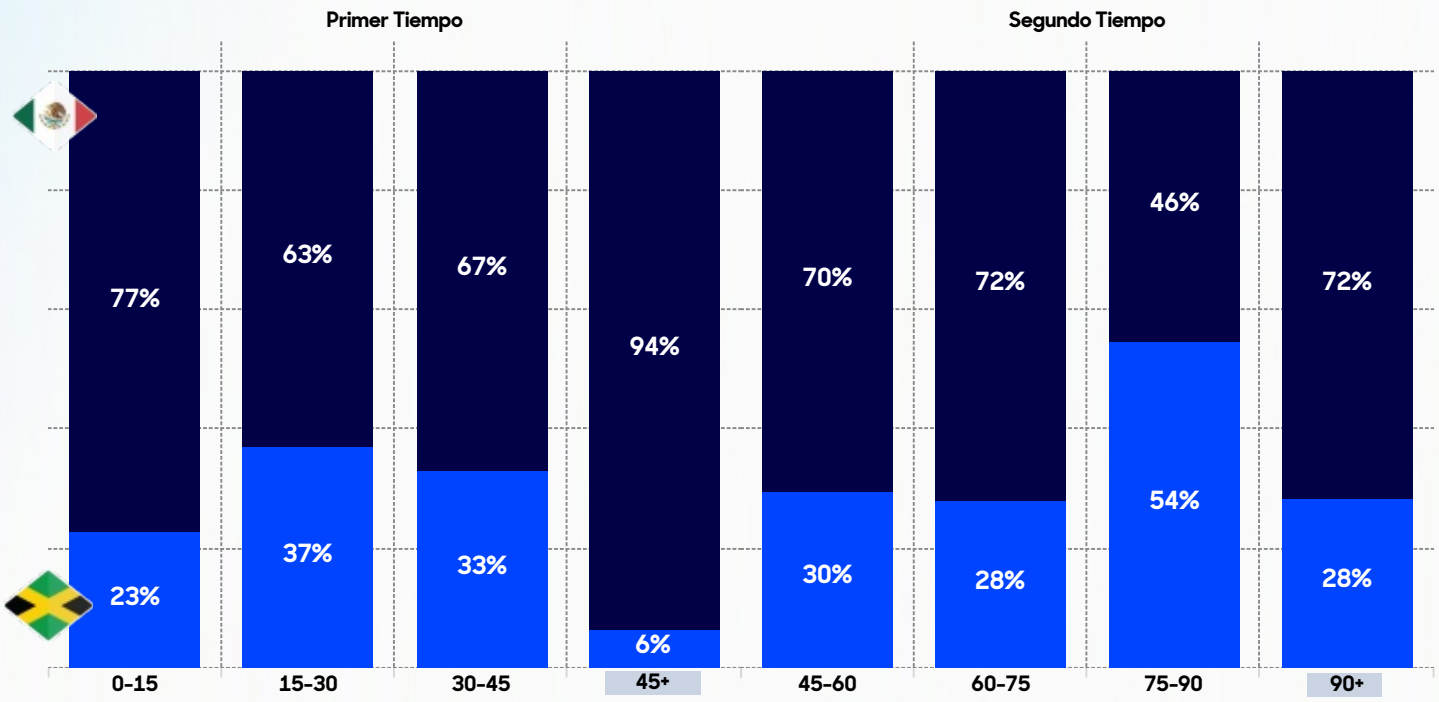

Pases por Zona

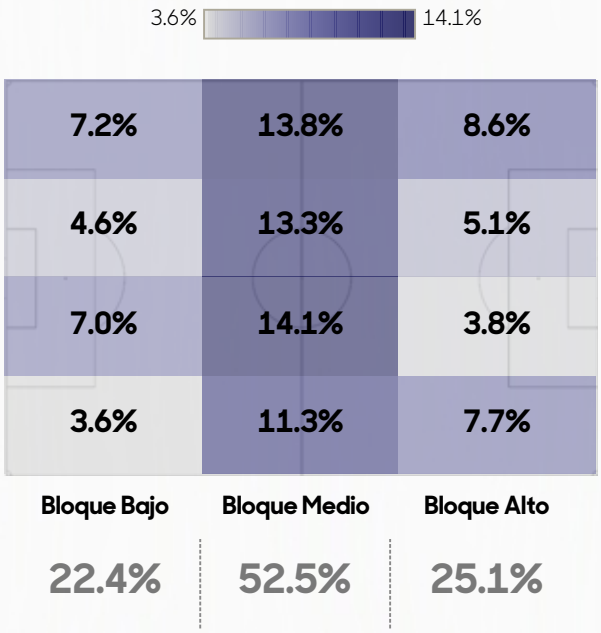

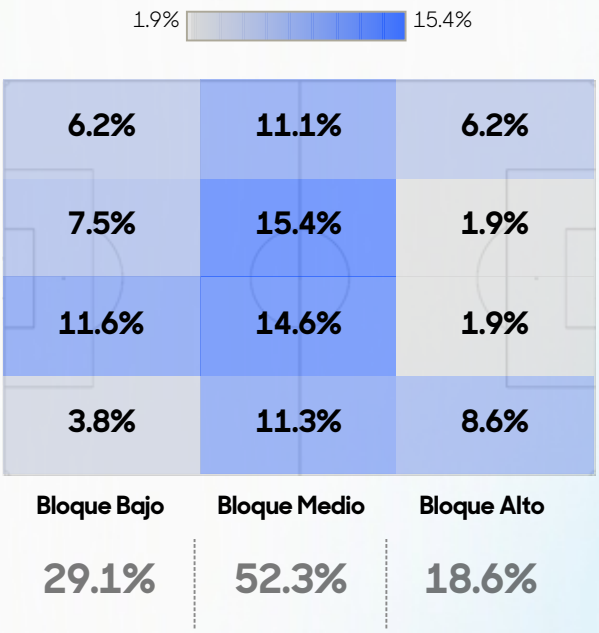

Concacaf Nations League

Ventaja Territorial

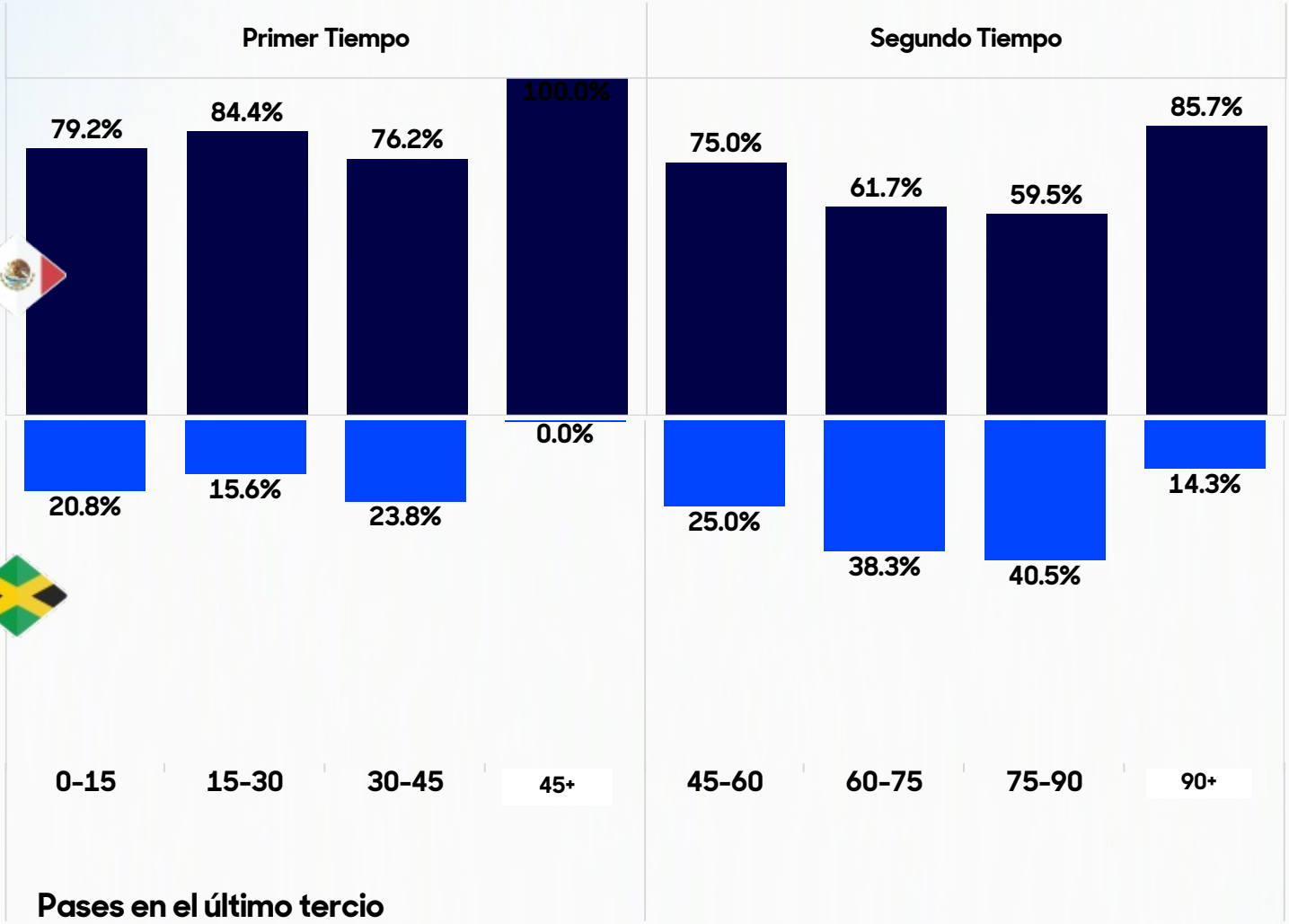

Pases en el último tercio

	Primer Tiempo				Segundo Tiempo			
	0-15	15-30	30-45	45+	45-60	60-75	75-90	90+
MEX	19	27	32	8	27	29	25	18
JAM	5	5	10	0	9	18	17	3

Concacaf Nations League

Acciones Defensivas por Zonas



2.0% 17.6%

Bloque Bajo	Bloque Medio	Bloque Alto
49.0%	45.1%	5.9%
11.8%	13.7%	
7.8%	15.7%	2.0%
17.6%	9.8%	
11.8%	5.9%	3.9%



4.3% 24.3%

Bloque Bajo	Bloque Medio	Bloque Alto
64.3%	30.0%	5.7%
17.1%	5.7%	
24.3%	8.6%	
15.7%	11.4%	
7.1%	4.3%	5.7%

Concacaf Nations League

Datos por Jugador



	Titulares											Substitutos				
	Raúl Rangel	Israel Reyes	Jesús Orozco	Rodrigo Huescas	Mateo Chávez	Álvaro Fidalgo	Érik Lira	Gilberto Mora	Jesús Corona	Roberto Alvarado	Julián Quiñones	Alexis Vega	Kevin Álvarez	Andrés Montaño	Armando González	Santiago Sandoval
Minutos Jugados	90'	90'	90'	72'	90'	90'	90'	83'	71'	57'	83'	7'	18'	19'	7'	33'
Intervenciones	30	107	88	71	94	89	79	75	57	53	53	18	21	16	4	26
Goles	0	0	0	0	0	0	0	0	1	0	0	0	0	0	0	0
Remates	0	0	2	2	1	1	0	1	3	2	2	0	0	0	0	0
Al Arco	0	0	0	0	1	0	0	0	2	2	0	0	0	0	0	0
Asistencias	0	0	0	0	0	0	0	0	0	0	1	0	0	0	0	0
Asistencias de remate	0	1	0	0	0	2	0	2	2	1	2	0	0	1	0	0
Pases	26	99	83	52	50	83	70	64	38	43	38	8	12	13	4	21
Pases exitosos	18	92	70	45	44	74	63	60	37	40	30	8	10	12	4	19
Centros en jugada	0	0	0	0	8	0	0	0	2	0	0	0	1	0	0	0
Centros en jugada exitosos	0	0	0	0	0	0	0	0	1	0	0	0	0	0	0	0
Balones recuperados	6	8	3	2	3	3	3	0	2	3	4	0	1	2	0	1
Fueras de juego	0	0	0	0	0	0	0	0	0	0	2	0	0	0	0	0
Faltas cometidas	0	0	0	1	1	1	4	0	0	0	2	0	0	0	0	2
Faltas recibidas	0	0	0	0	0	1	2	1	1	0	1	0	0	0	0	1
Tarjetas amarillas	0	0	0	0	0	0	0	0	0	0	1	0	0	0	0	0
Tarjetas rojas	0	0	0	0	0	0	0	0	0	0	0	0	0	0	0	0

Concacaf Nations League

Datos por Jugador

	Titulares											Substitutos				
	Jahmali Waite	Joël Latibeaudiere	Richard King	Ronaldo Webster	Miguel Freckleton	Kyle Ming	Courtney Clarke	Karoy Anderson	Renaldo Cephas	Kaheim Dixon	Javon East	Tajay Grant	Denzel Hall	Ricky-Jade Jones	Warner Brown	Dwight Merrick
Minutos Jugados	90'	82'	90'	90'	90'	62'	62'	82'	90'	90'	62'	8'	28'	28'	8'	28'
Intervenciones	28	58	79	49	78	39	15	41	24	41	16	8	22	8	2	12
Goles	0	0	0	0	0	0	0	0	0	0	0	0	0	0	0	0
Remates	0	0	1	0	0	0	0	0	2	2	0	0	0	0	0	0
Al Arco	0	0	0	0	0	0	0	0	0	0	0	0	0	0	0	0
Asistencias	0	0	0	0	0	0	0	0	0	0	0	0	0	0	0	0
Asistencias de remate	0	1	0	1	0	0	0	0	0	0	1	0	0	0	1	0
Pases	22	47	65	26	54	12	11	30	8	20	10	5	14	6	1	9
Pases exitosos	11	36	58	23	45	8	6	26	6	11	10	4	12	4	1	6
Centros en jugada	0	0	1	0	0	1	0	0	1	2	0	1	1	1	0	0
Centros en jugada exitosos	0	0	0	0	0	0	0	0	0	0	0	1	0	0	0	0
Balones recuperados	4	2	4	9	5	1	1	4	1	3	2	0	2	1	0	1
Fueras de juego	0	0	0	0	0	0	0	0	0	0	0	0	0	0	0	0
Faltas cometidas	0	0	0	0	1	1	2	1	0	1	1	0	1	0	1	0
Faltas recibidas	0	1	0	5	1	1	1	0	0	0	2	0	0	0	0	0
Tarjetas amarillas	0	0	0	0	0	0	1	0	0	0	0	0	1	0	1	0
Tarjetas rojas	0	0	0	0	0	0	0	0	0	0	0	0	0	0	0	0


Concacaf
NATIONS
LEAGUE


Opta
BY STATS PERFORM